

Délai dès réception du
prélèvement au labo
24H-36H



Les analyses
médicales
de vos animaux

CYTOLABO

Cytologie vétérinaire

Numéro :

Nom du vétérinaire*:

Nom de la clinique*:

Email*:

Cachet clinique

Identification de l'animal :

Nom*:

Espèce*:

Race :

Date de naissance* :

Sexe*: M - Mc - F - FS

Identification :

Référence des antécédents :

FUGA : CO consultation :

Coordonnées Propriétaire

Nom*:

Date de naissance*:

Adresse*:

Email :

Gsm :

Facturation: ☐ propriétaire ou ☐ vétérinaire
Nom et Signature du propriétaire*:

Date :

Prélèvements : ☐ liquide ☐ lame non colorée

Nombre de sites :

Nombre de lames :

Tarif pour maximum 2 sites - 4 lames :

☐ **95 €** Htva - ☐ **Urgent 130 €** Htva

Résultats en 36h. - Résultats en 24h.

Anamnèse et hypothèses diagnostiques :



**Labo
Bauduin**

7 Sq. du Val-Lise
7850 Enghien
02 395 65 00

* **obligatoire**

1. Liquide biologique. (un tube edta et un tube sec ou étalement sur lame)

Préparation*: frottis direct - sédiment - cytopspin - buffy coat - frottis ligne

Origine*: bile - épanchement cardiaque - épanchement péritonéal

épanchement pleural - frottis sanguin périphérique - LBA - urine par sonde

lavage endotrachéal - lavage prostatique - lavage transtrachéal - LCR -

liquide articulaire - liquide provenant d'une masse - rinçage nasale - urine

autres :

Couleur : incolore-rouge clair-rouge-rose-orange-orange clair-orange foncé
jaune-jaune clair à moyen-jaune foncé-jaune paille-blanc-vert-teinte verte

Clarté : clair - légèrement trouble - trouble - opaque

2. Lame non colorée: Merci d'écrire au crayon sur la lame le côté de votre étalement

Préparation*: AAF(aspiration à l'aiguille fine) - Calque par impression

écouvillon - Autres :

Localisation*: Flanc - intracavitaire - patte - Tête/oreille - Thorax/dos -

Autres :

Taille*:

Consistance*:

Evolution*:

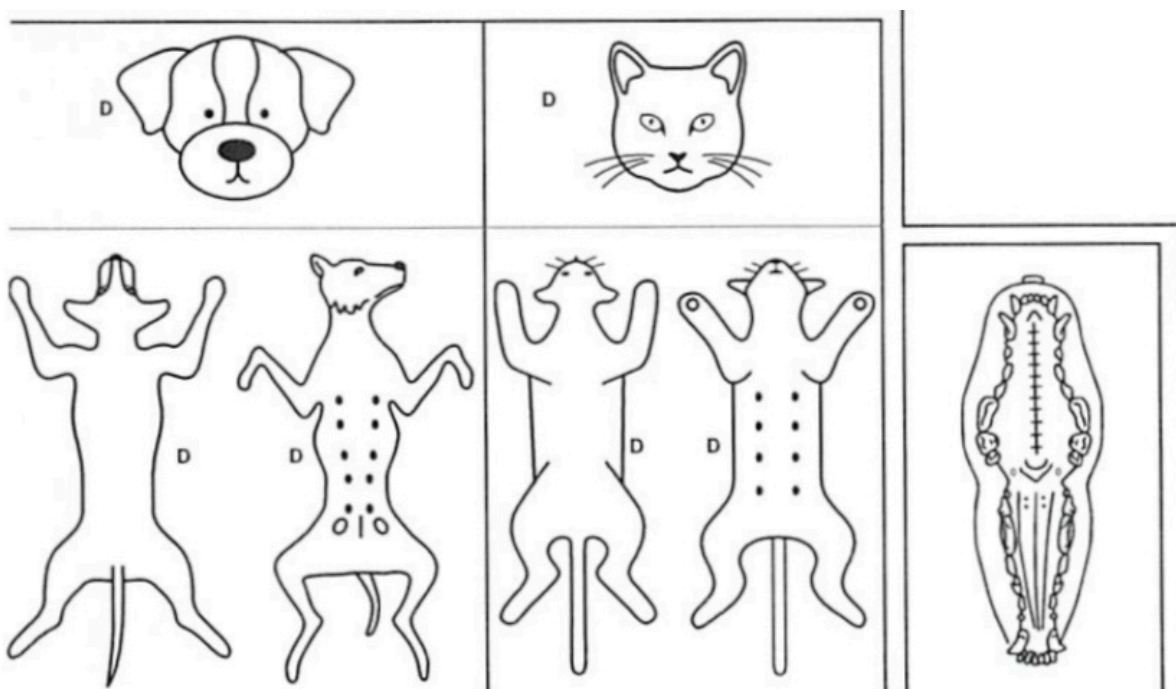

* obligatoire